



REVISION GENERALE DU PLAN LOCAL D'URBANISME DE LA COMMUNE DELEGUEE D'ABRIES

4.3. Zonage Chef-lieu, La Garcine

Echelle : 1/2500^m



Alpicité
aménagement paysager

SARL Alpicité
Av. de La Caillère - 01 Rés. La Croix
des chemins
05 061 048 88 88
Tel : 04 92 56 51 80
contact@alpicite.fr
www.alpicite.fr

PLU arrêté le : 16/10/2023

PLU approuvé le : 24/07/2024

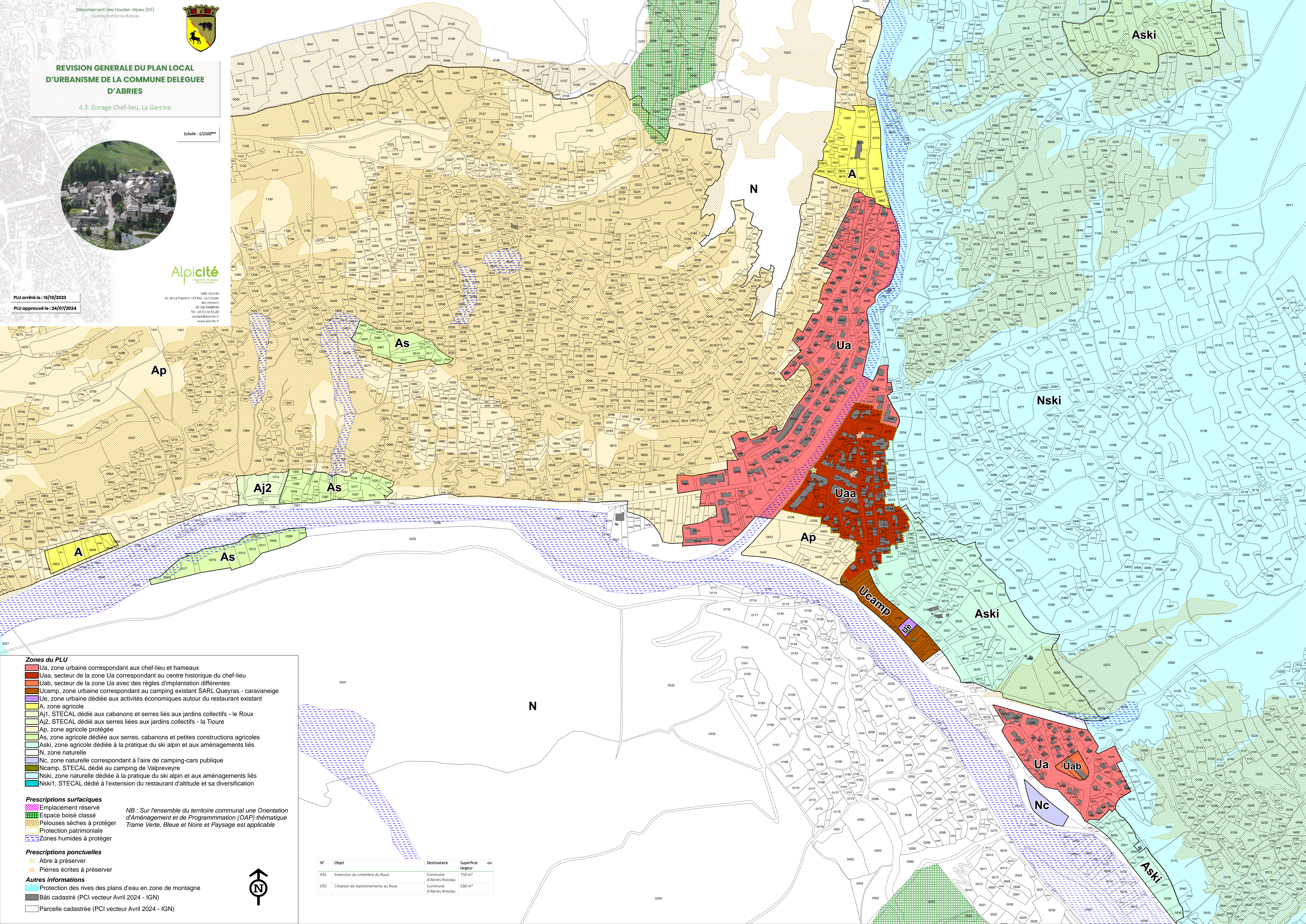

Zones du PLU

- Ua, zone urbaine correspondant aux chef-lieu et hameaux
- Uaa, secteur de la zone Ua correspondant au centre historique du chef-lieu
- Uab, secteur de la zone Ua avec des règles d'implantation différentes
- Ucamp, zone urbaine correspondant au camping existant SARL Queyras - caravaneige
- Ue, zone urbaine dédiée aux activités économiques autour du restaurant existant
- A, zone agricole
- Aj1, STECAL dédié aux cabanons et serres liés aux jardins collectifs - le Roux
- Aj2, STECAL dédié aux serres liées aux jardins collectifs - la Tioure
- Ap, zone agricole protégée
- As, zone agricole dédiée aux serres, cabanons et petites constructions agricoles
- Ask, zone agricole dédiée à la pratique du ski alpin et aux aménagements liés
- N, zone naturelle
- Nc, zone naturelle correspondant à l'aire de camping-cars publique
- Ncamp, STECAL dédié au camping de Valpreyre
- Nski, zone naturelle dédiée à la pratique du ski alpin et aux aménagements liés
- Nski1, STECAL dédié à l'extension du restaurant d'altitude et sa diversification

Prescriptions surfaciques

- Emplacement réservé
- Espace boisé classé
- Pelouses sèches à protéger
- Protection patrimoniale
- Zones humides à protéger

Prescriptions ponctuelles

- ★ Abre à préserver
- ★ Pierres écrites à préserver

Autres informations

- Protection des rives des plans d'eau en zone de montagne
- Bâti cadastré (PCI vecteur Avril 2024 - IGN)
- Parcelle cadastrée (PCI vecteur Avril 2024 - IGN)

NB : Sur l'ensemble du territoire communal une Orientation d'Aménagement et de Programmation (OAP) thématique Trame Verte, Bleue et Noire et Paysage est applicable

N°	Objet	Destinataire	Superficie largeur ou
ER1	Extension du cimetière du Roux	Commune d'Abriès-Ristolas	750 m ²
ER2	Création de stationnements au Roux	Commune d'Abriès-Ristolas	560 m ²

